Regione Lazio _ Provincia di Viterbo _ Comune di:

Piansano

PROGETTO DEFINITIVO

Realizzazione della piscina comunale

COMUNE DI PIANSANO
PROVINCIA DI VITERBO
APPROVATO con deliberazione
CONSIGLIO COMUNALE
GIUNTA MUNICIPALE n. 21
9/09/2022
Piansano, li 9/09/2022
IL SINDACO
IL SEGRETARIO

COMMITTENTE: Amministrazione comunale	TAVOLA: 2.0
SCALA: -	INQUADRAMENTO TERRITORIALE E VINCOLI
DATA: -	
REVISIONE: 0	
ARCHIVIO: 04vt21	

PROGETTISTI:
Ing. EMILIANO ARCANGELI
Arch. VINCENZA FICULLE
COLLABORATORI:
Ing. Giulia Arcangeli
Ing. Stefano Cioccolo
Arch. Tiziano Grossi

STUDIO:
Strada del Crocifisso, 4
01100 - Viterbo
e-mail: info@studioarcangeli.com
tel. 0761 958609

STUDIO ARCANGELI
PROGETTAZIONE E CONSULENZA

CTR foglio 344061 - scala 1:2000

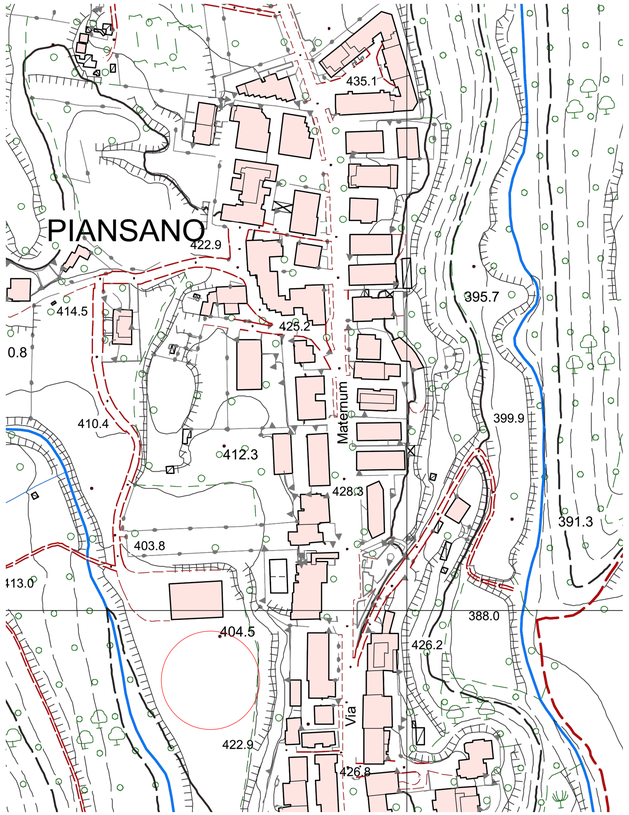

MAPPA CATASTALE foglio 6 particella 356 - scala 1:1000

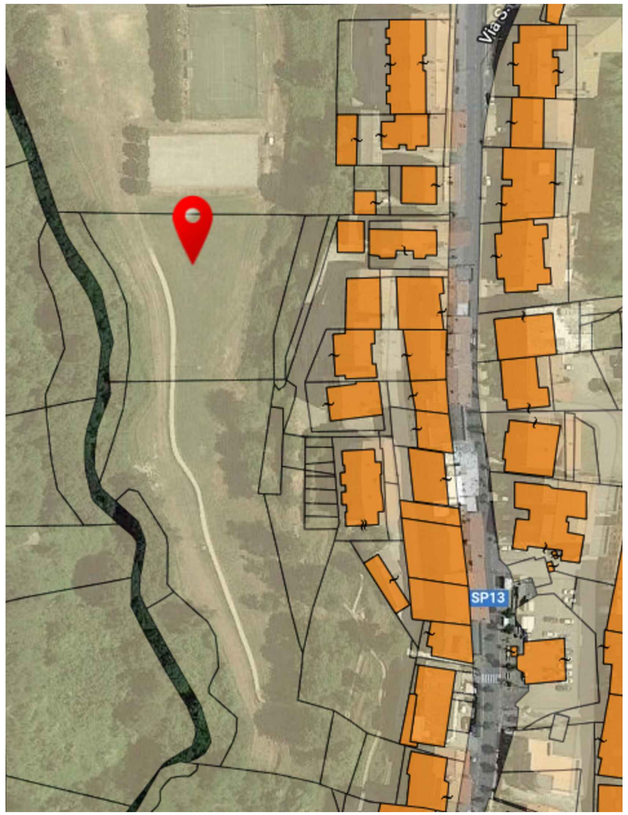

INQUADRAMENTO SATELLITARE - scala 1:1000

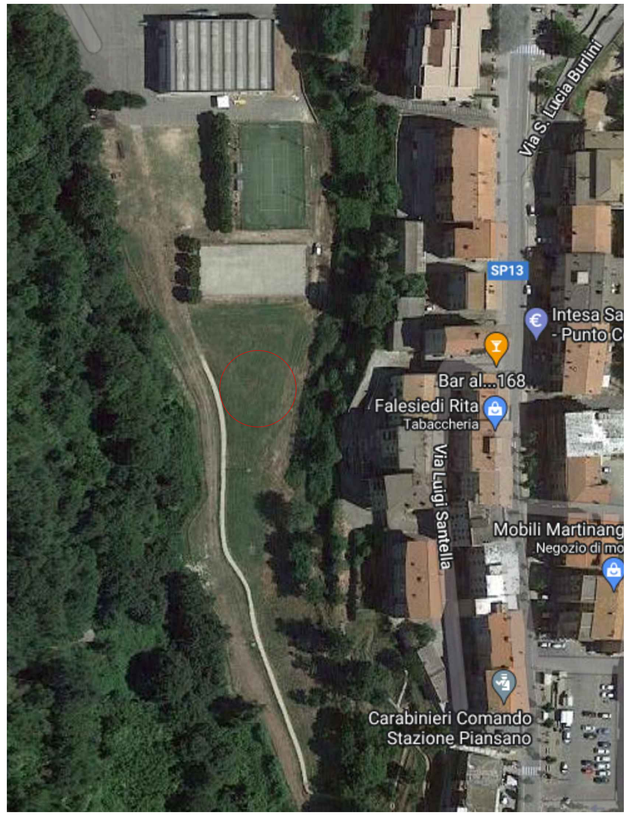

PTPR TAV.A tavola 7 foglio 344 - scala 1:5000

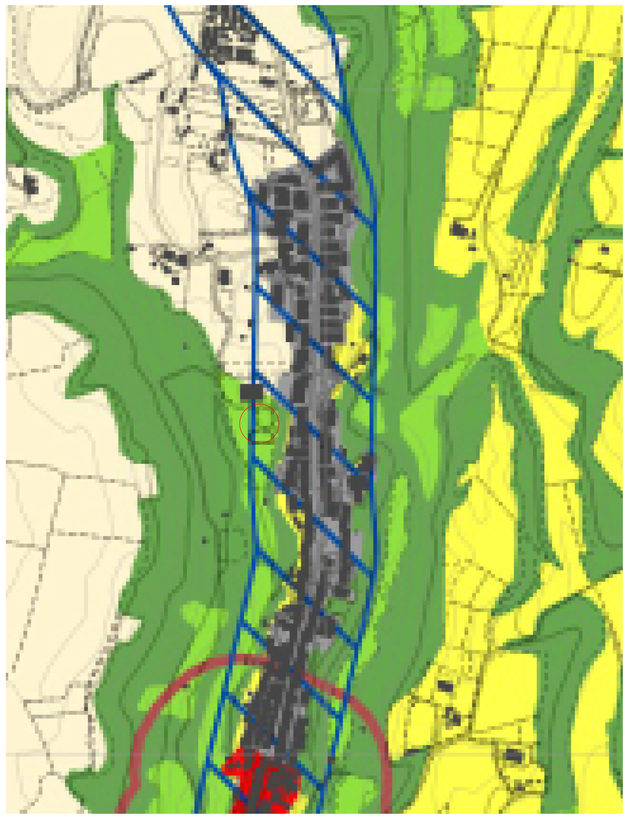

PTPR TAV.B tavola 7 foglio 344 - scala 1:5000

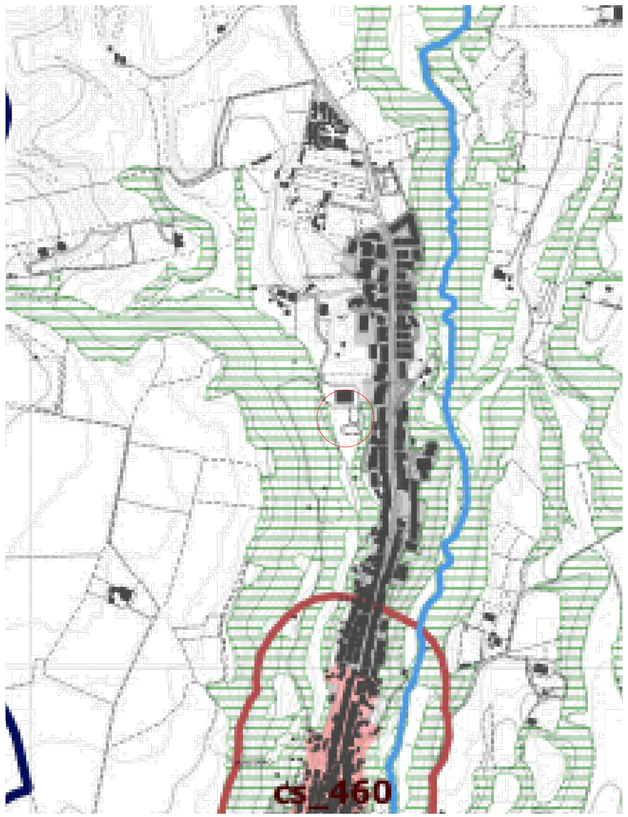
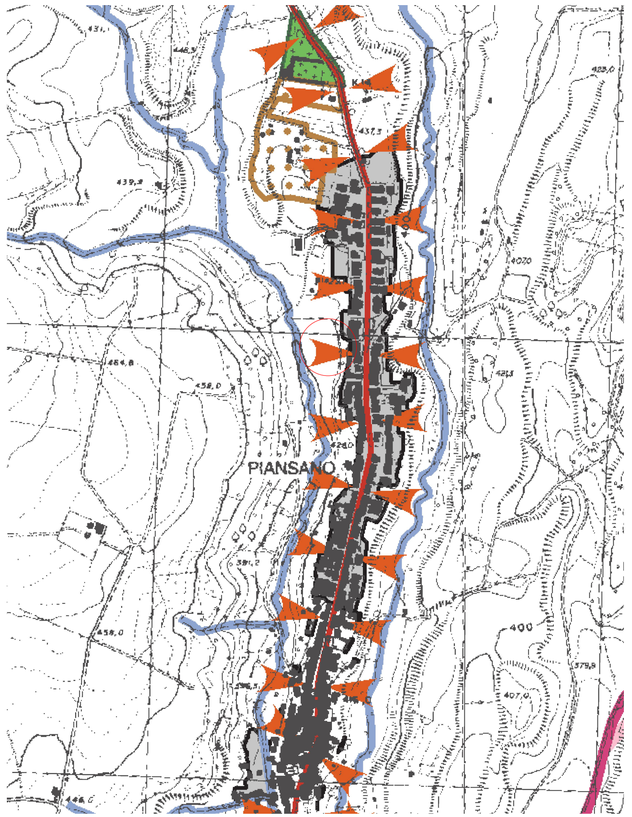
PTPR TAV.B tavola 7 foglio 344 - scala 1:5000